Сплайс-бокс ВОЛС, выдвижной

запираемый

482,6 мм (19") сплайс-бокс служит для установки сплайс-кассет и может быть установлен в любой сетевой распределитель с креплением 482,6 мм (19") и использован в качестве оптоволоконного распределителя или оконцевателя. Оптимальный доступ к сплайс-кассетам и креплению кабеля обеспечивается телескопическими направляющими. Универсальный держатель сплайс-кассет позволяет устанавливать сплайс-кассеты всех известных производителей, без риска прокручивания кассеты. Расположенный спереди предохранительный замок защищает от несанкционированного доступа. Задняя часть сплайс-бокса полностью открыта для ввода кабеля, в качестве защиты от пыли служит прижимной профиль. Оптоволоконные кабели закрепляются при помощи кабельных хомутов или кабельных зажимов, две клеммы для разгрузки от натяжения и зажим для излишков кабеля образуют идеальное решение для любого распределителя ВОЛС.

Дополнительно необходимо:

– Патч-панели для сплайс-бокса ВОЛС, с регулировкой глубины, см. страницу 819

U	Макс. количество сплайс-кассет	Кол-во	**Арт. №**
1	2	1 шт.	**7170.535**
2	4	1 шт.	**7470.535**

Монтажная глубина:
– 363 мм

Материал:
– Листовая сталь

Поверхность:
– Окрашенная

Цвет:
– RAL 7035

Комплект поставки:
– Сплайс-бокс
– 3 клипсы для прокладки кабеля
– Предохранительный замок
– Крышка кассеты
– Крепежные комплектующие для патч-панели

Указание:
– Поставка без патч-панели и сплайс-кассет

Патч-панели

для сплайс-бокса ВОЛС, запираемого

Для сплайс-боксов на выбор имеются несколько панелей с различными вырезами, для установки Single- или Duplex-разъемов ВОЛС.

Материал:
– Листовая сталь

Поверхность:
– Окрашенная

Цвет:
– RAL 7035

Указание:
– Для E-2000 Duplex в распоряжении имеются только половина установочных мест

Для разъемов	Кол-во установочных мест	U	Кол-во	**Арт. №**
ST	24	2	1 шт.	**7474.535**
E-2000, SC, LC Single или Duplex	20	1	1 шт.	**7178.535**
	24	2	1 шт.	**7478.535**
SC-Duplex, LC-Quad	12	1	1 шт.	**7169.535**
	24	2	1 шт.	**7469.535**

Патч-панели

для малого распределителя ВОЛС

Для индивидуального монтажа малого распределителя ВОЛС имеются патч-панели под различные типы разъемов.

Материал:
– Листовая сталь

Поверхность:
– Окрашенная

Цвет:
– RAL 7035

Комплект поставки:
– Патч-панель без разъемов
– Вкл. крепежный материал

Указание:
– Для E-2000 Duplex в распоряжении имеются только половина установочных мест
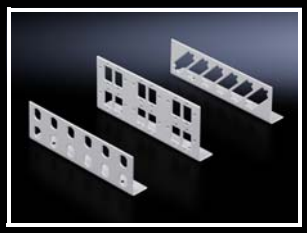
Для разъемов	Число разъемов на патч-панель	Число разъемов на корпус	Кол-во	**Арт. №**
ST	12	24	2 шт.	**7462.000**
SC-, E-2000, E-2000-Duplex	12/6	24/12	2 шт.	**7463.100**
SC-Duplex	6	12	2 шт.	**7463.200**