EPIC® H-BVE 10

Изоляторы на высокое напряжение с двумя дополнительными коммутационными контактами

Многополюсная вставка обеспечивает кратковременный режим для отключения нагрузки и может использоваться в сфере машиностроения и производства промышленного оборудования.

Информация

Многоконтактные изоляторы с коммутационными контактами
Возможно отключение под нагрузкой

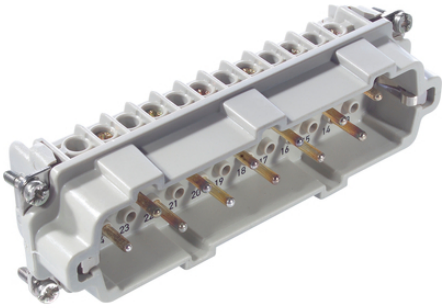

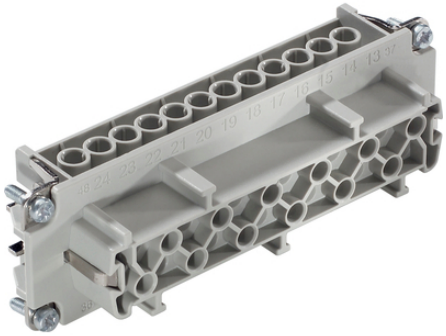

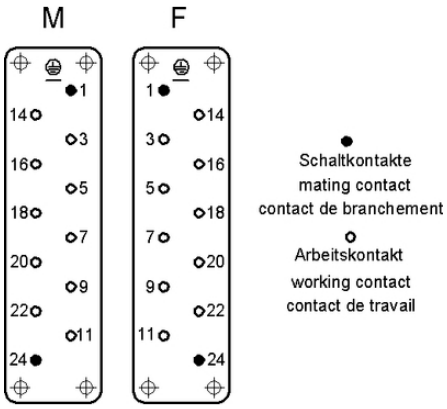

Расширенный температурный диапазон

Преимущества

Коммутационные контакты размыкают соответствующий подвод электропитания до разъединения рабочих контактов
Изоляторы на высокое напряжение с двумя дополнительными коммутационными контактами

Области применения

Машиностроение
Техника эксплуатации и монтажа оборудования

Technical Data

Классификация ETIM 5:	ETIM 5.0 Class-ID: EC000438 ETIM 5.0 Class-Description: Контактная вставка для промышленных электрических соединителей
Классификация ETIM 6:	Идентификатор класса ETIM 6.0: EC000438 Описание класса ETIM 6.0: Контактная вставка промышленного штекерного соединителя
Номинальное напряжение, В:	IEC: 630 В UL: 600 В CSA: 600 В
Номинальное импульсное напряжение:	6 кВ
Номинальный ток, А:	IEC: 16 А

Last Update (06.12.2020)
©2020 Lapp Group - Technical changes reserved
Product Management www.lappkabel.de
You can find the current technical data in the corresponding data sheet.
PN 0456 / 02_03.16

EPIC® H-BVE 10

	UL: 16 A CSA: 16 A
Степень загрязнения:	3
Переходное сопротивление:	< 2 мОм
Контакты:	Медный сплав, посеребрённые
Количество контактов:	10 + 2 + PE
Допустимые сечения жил кабеля:	Винтовое соединение: 0,5-2,5 мм²
Длина удаленной изоляции (мм):	8
Количество разъединений:	100
VDE-испытания:	Экспертиза с проверкой производства: VDE-регистрац. №:B437 UL-испытан: Регистрационный номер UL:E75770
Температурный диапазон:	от -40°C до +100°C, кратковременно до +125°C

Note
Указаны «чистые» цены без учета НДС и надбавок. Продажа юридическим лицам.

©2020 Lapp Group - Technical changes reserved

LAPP

PRODUCT INFORMATION

EPIC® H-BVE 10

Артикул	Обозначение	Тип контакта	Защита жилы	Количество рабочих контактов	Штук/ед. упаковки
H-BVE 10 винтовое соединение					
10270010	H-BVE 10 SS	Штыревой контакт	да	10 + 2	5
10271010	H-BVE 10 BS	Гнездо	да	10 + 2	5
10270110	H-BVE 10 SS	Штыревой контакт	-	10 + 2	5
10271110	H-BVE 10 BS	Гнездо	-	10 + 2	5

©2020 Lapp Group - Technical changes reserved

EPIC® H-BVE 10

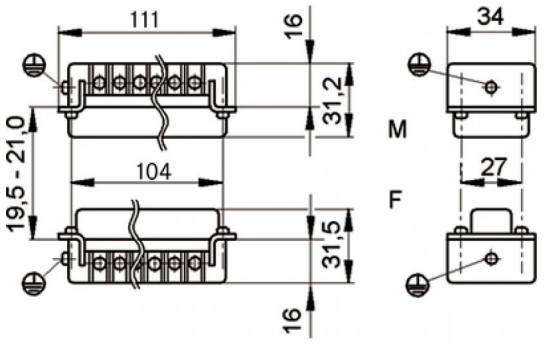

©2020 Lapp Group - Technical changes reserved