EPIC® H-BE 10 Пружинное соединение

Изоляторы для легкой сборки

Многофункциональная вставка с пружинным соединением может применяться в системах с высоким напряжением и током и отличается чрезвычайной надежностью.

Информация

Изоляторы для универсального применения
Изоляторы с соединением: винтовым, обжимным, пайкой и самозажимом - легко комбинируются между собой

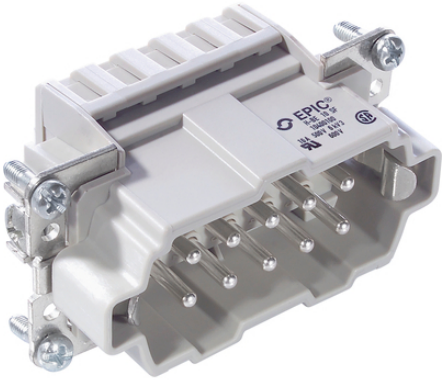

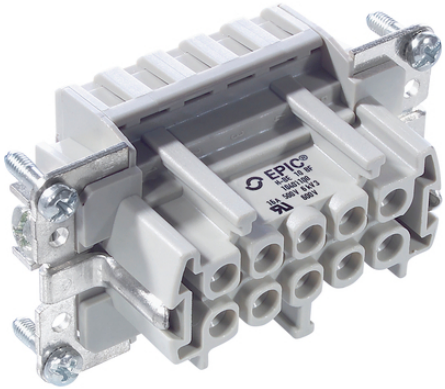

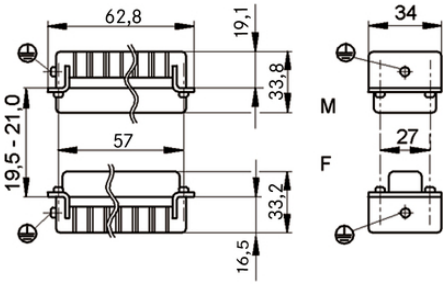

Дополнительные компоненты автоматизации фирмы Lapp

Машиностроение, промышленное оборудование

Время на монтаж

Износостойкие

Расширенный температурный диапазон

Преимущества

Стандартные изоляторы с винтовым соединением, соединением обжимом и пружинным соединением
Блоки контактов серии EPIC® H-BE отличаются возможностью применения для более высокого напряжения, токовых нагрузок, а также высокой надежностью и безопасностью

Области применения

Машиностроение
Оборудование для проведения концертных и массовых мероприятий
Переработка пластмасс

©2020 Lapp Group - Technical changes reserved

EPIC® H-BE 10 Пружинное соединение

Technical Data

Классификация ETIM 5:	ETIM 5.0 Class-ID: EC000438 ETIM 5.0 Class-Description: Контактная вставка для промышленных электрических соединителей
Классификация ETIM 6:	Идентификатор класса ETIM 6.0: EC000438 Описание класса ETIM 6.0: Контактная вставка промышленного штекерного соединителя
Номинальное напряжение, В:	IEC: 500 VUL: 600 VCSA: 600 V
Номинальное импульсное напряжение:	6 кВ
Номинальный ток, А:	IEC: 16 A UL: 16 A CSA: 16 A
Степень загрязнения:	3
Воспламеняемость:	UL94 V-2
Переходное сопротивление:	1,5–4 мОм
Контакты:	Медный сплав, посеребрённые
Количество контактов:	10 + PE
Допустимые сечения жил кабеля:	Пружинное соединение: 0,5-2,5 мм²
Длина удаленной изоляции (мм):	7
Материал:	PC поликарбонат
Количество разъединений:	100
Температурный диапазон:	от -40°C до +100°C, кратковременно до +125°C

Note

Фотографии и иллюстрации представлены не в точном масштабе и не являются точными до подробностей иллюстрациями соответствующих изделий.
Указаны «чистые» цены без учета НДС и надбавок. Продажа юридическим лицам.

©2020 Lapp Group - Technical changes reserved

EPIC® H-BE 10 Пружинное соединение

Артикул	Обозначение	Тип контакта	Защита жилы	Количество рабочих контактов	Штук/ед. упаковки
H-BE 10 пружинное соединение					
10400100	EPIC® H-BE 10 SF	Штыревой контакт	да	1–10	10
10401100	EPIC® H-BE 10 BF	Гнездо	да	1–10	10

©2020 Lapp Group - Technical changes reserved