Rittal – The System.

Faster – better – everywhere.

# Heipac Vario для разъемов IEC 60 603-2 – HP 3684.034

Date : 28.01.2018

ENCLOSURES POWER DISTRIBUTION CLIMATE CONTROL IT INFRASTRUCTURE SOFTWARE & SERVICES

FRIEDHELM LOH GROUP

# Heipac Vario для разъемов IEC 60 603-2 – HP 3684.034

created: 28.01.2018 build on www.rittal.com/ru-ru

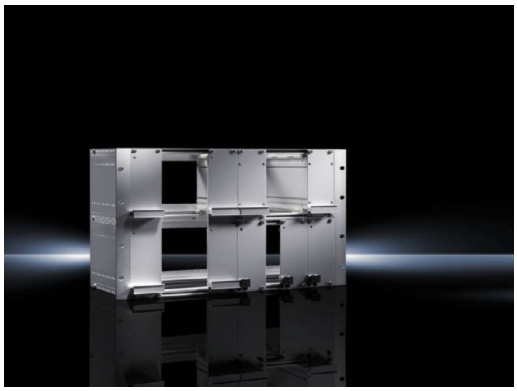

## Описание продукции

| | |
|---|---|
| **Материал:** | Боковые стенки: Алюминий 2,5 мм, хроматированный<br>482,6 мм (19")-фланцы и соединительные шины: Алюминиевый прессованный профиль, хроматированный |
| **Основание для тестирования:** | Тестирование на вибрации и удар согласно IEC 61 587-1 на базе:<br>IEC 600-68-2-6 контроль Fc<br>IEC 600-68-2-27 контроль Ea |
| **Стандарты:** | Базовыми для крейтов Heipac Vario являются системные размеры согласно IEC 60 297-3, -101, -102, -103. |
| **Комплект поставки:** | Фланцы<br>Боковые стенки<br>Соединительные шины<br>Рейки с резьбовыми отверстиями<br>Изолирующие полоски или Z-профили |

## Особенности продукции

| | |
|---|---|
| **Размеры:** | Ширина: 482,6 mm<br>Ширина: 19"<br>Высота: 132 mm<br>Глубина: 185 mm |
| **Монтажная ширина для компонентов:** | 84 TE/HP |
| **Глубина карты (макс.):** | 160 mm |
| **Расстояние между отверстиями по глубине (макс.):** | 160 mm |

© Rittal 2018

| | |
|---|---|
| **Упаковка:** | 1 шт. |
| **Вес:** | 1,2 kg |
| **EAN:** | 4028177060609 |
| **Код ТНВЭД:** | 76169990 |
| **ETIM 6.0:** | EC001031 |
| **ETIM 5.0:** | EC001031 |
| **eCl@ss 8.0/8.1:** | 27182702 |
| **eCl@ss 7.0/7.1:** | 27189102 |
| **eCl@ss 6.0/6.1:** | 27189102 |
| **eCl@ss 5.1/5.1.4:** | 27180901 |

© Rittal 2018