Прокладка кабеля 19"

Кабельная гребенка 6 U

для TS IT

- Для целенаправленной прокладки кабеля в каждый U
- Простой монтаж без инструмента
- Возможна прокладка кабеля в сочетании с воздуховодными панелями

Материал:
– Пластик UL 94-V0

Цвет:
– RAL 9005

Кол-во	Арт. №
14 шт.	**5502.115**

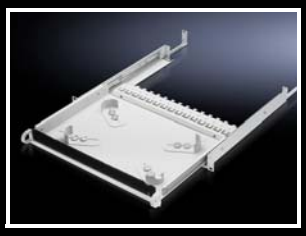

Поддон 19"

для размещения излишков кабеля

Поддон 1 U позволяет удобно, упорядоченно, компактно и надежно разместить лишний кабель на 19" плоскости.

- С передней стороны оснащен щеточным буртиком для ввода кабеля
- В задней части имеется рейка с Т-образными зубцами для фиксации кабеля
- Внутри полки расположены передвижные направляющие для укладки кабеля без изгибов
- Устанавливается между двумя 19" плоскостями с расстоянием от 435 до 750 мм, вне зависимости от системы шкафов

Материал:
– Листовая сталь

Поверхность:
– Окрашенная

Цвет:
– RAL 7035

Расстояние между плоскостями мм	Кол-во	Арт. №
435 – 750	1 шт.	**7063.200**

Комплект поставки:
– Вкл. телескопические направляющие и крепежный материал

Комплектующие:
– Фиксатор-"липучка" 7072.220/7072.230, см. страницу 785

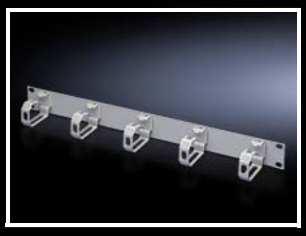

Распределительная панель

с пластиковыми органайзерами

Для горизонтального распределения кабеля при помощи 5 смонтированных кабельных органайзеров.
Кабельные органайзеры прилагаются отдельно.

Ширина: 482,6 мм (19")

Материал:
– Панель: листовая сталь
– Органайзеры: полиамид

U	Размер органайзера, мм	Кол-во	Арт. №
1	70 x 44	1 шт.	**7159.035**

Цвет:
– RAL 7035

Указание:
– Все указанные размеры внешние

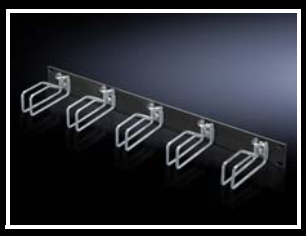
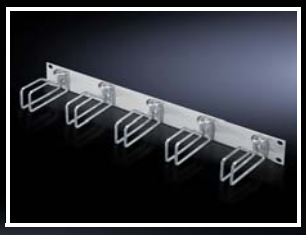

Распределительная панель

со стальными органайзерами

Для горизонтального распределения кабеля при помощи 5 смонтированных кабельных органайзеров.

Ширина: 482,6 мм (19")

Материал:
– Панель: листовая сталь
– Органайзеры: сталь

Поверхность:
– Органайзеры: оцинкованные

Указание:
– Все указанные размеры внешние

U	Размер органайзера мм	Цвет		Кол-во	Арт. №
		RAL 7035	RAL 9005		
1	43 x 55	■	–	1 шт.	**7257.200**
1	43 x 55	–	■	1 шт.	**5502.205**
1	43 x 105	■	–	1 шт.	**7257.035**
1	43 x 105	–	■	1 шт.	**7257.005**
2	85 x 125	■	–	1 шт.	**7257.100**
2	85 x 125	–	■	1 шт.	**7257.105**