Основание

Модуль панели основания для ввода кабеля сбоку

для TS, TS IT, SE

С двух сторон регулируемый проем и прижимные профили. Благодаря секционному исполнению модуль панели основания может быть установлен и при уже проложенных кабелях.

Глубина панели основания:
– 237,5 мм

Материал:
– Листовая сталь

Поверхность:
– Оцинкованная

Комплект поставки:
– Вкл. крепежный материал

Для ширины шкафа мм	Кол-во	**Арт. №**
800	1 шт.	**7825.388**

Дополнительно необходимо:

– Уголок для крепления панелей основания для монтажа в TS IT, см. страницу 639
– Панели основания для монтажа в TS IT, см. страницу 635

Модульные панели

для TE

Модульные панели позволяют произвольным образом закрыть вырез в основании шкафа TE.

Материал:
– Листовая сталь

Поверхность:
– Оцинкованная

Комплект поставки:
– Вкл. крепежный материал

Исполнение компенсационной панели

Ширина мм	Глубина мм	Для ширины шкафа мм	**Арт. №**
450	50	600	**7526.750**
450	150	600	**7526.755**
650	50	800	**7526.790**
650	150	800	**7526.795**

Исполнение с вентиляцией

Ширина мм	Глубина мм	Для ширины шкафа мм	**Арт. №**
450	200	600	**7526.829**
650	200	800	**7526.834**

Исполнение закрытое

Ширина мм	Глубина мм	Для ширины шкафа мм	**Арт. №**
450	200	600	**7526.760**
450	550	600	**7526.770**
450	750	600	**7526.780**
650	200	800	**7526.800**
650	550	800	**7526.785**
650	750	800	**7526.820**

Исполнение со щеточным буртиком

Ширина мм	Глубина мм	Для ширины шкафа мм	**Арт. №**
450	200	600	**7526.850**
650	200	800	**7526.860**

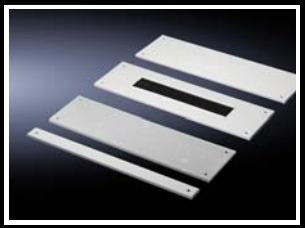

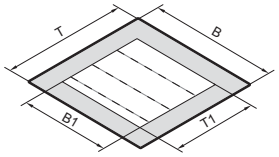

Для правильного выбора модульных панелей просьба обратить внимание:
B1 = ширина шкафа (B) - 150 мм
T1 = глубина шкафа (T) - 50 мм